Pohled severní

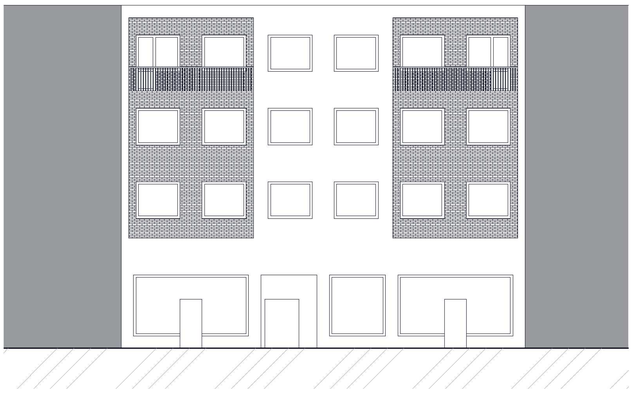

Pohled jižní

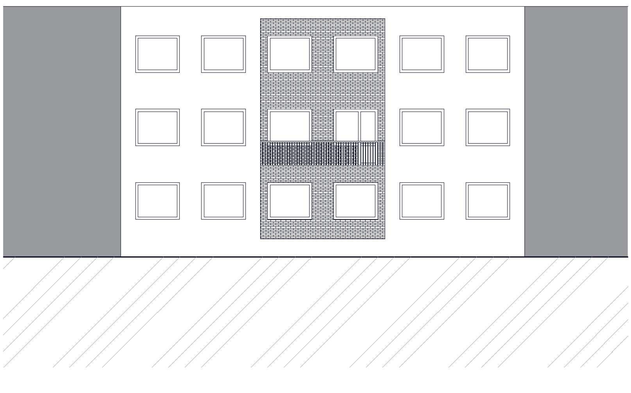

Půdorys 4. NP

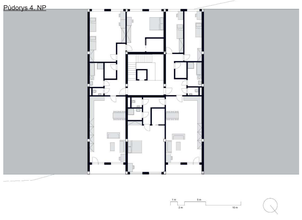

Půdorys 2. NP

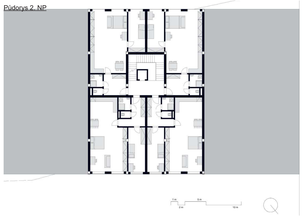

Půdorys 3. NP

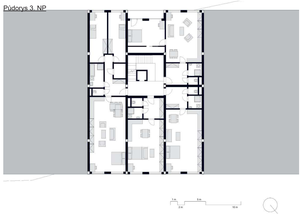

Půdorys 1. NP

Řez příčný

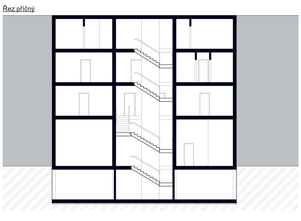

Řez podélný

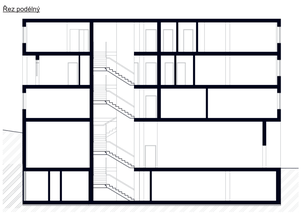

Situace

Jméno projektu

Mezi-prostor

Obsah bookletu

Mezi-prostor

Téma semestru

#svit velmez

Název projektu

Zadání-stav
Zadání-situace
Zadání-územní plán

Analýza–glosa
Analýza–piktogram
Analýza–mapy
Analýza–situace
Analýza–fotografie současného stavu

Koncept–glosa
Koncept–piktogram
Koncept–mapy
Koncept

Návrh–glosa
Návrh–piktogram
Návrh–model
Návrh–situace
Návrh–půdorys suterénu a prvního nadzemního podlaží
Návrh–půdorys druhého a třetího nadzemního podlaží
Návrh–půdorys čtvrtého nadzemního podlaží
Návrh–řezy
Návrh–pohledy
Návrh–vizualizace

Obsah

Kredity

Anotace

Mezi-prostor

Štěpán Chwistek

3. semestr
ATBS
zimní semestr 2021/2022

stepan.chwistek@gmail.com

2020—nyní
Fakulta architektury FA ČVUT
1. semestr—ZAN Kordovský
2. semestr—ZAN Kordovský
3. semestr—ATBS Kolařík

Atelier Kolařík FA ČVUT

www.fa.cvut.cz/cs/studium/ateliery/149-atelier-kolarik
tiny.cc/atelierkolarik
instagram.com/atelierkolarik

doc. Ing. arch. Radek Kolařík
Ing. arch. Martin Štrouf

Anotace

Ve Velkém meziříčí se nachází kousek od náměstí území Svit. Na tomto místě dříve stávaly koželužny, ty jsou však v současné době již zbourány a plocha leží ladem. V této práci se zabývám návrhem bytového domu na tomto území na základě výstupu z předchozí urbanistické práce Adély Filounové. Jedná se o čtyř podlažní dům, který spolu s dalšími podobnými domy tvoří řadu v jižní části území.