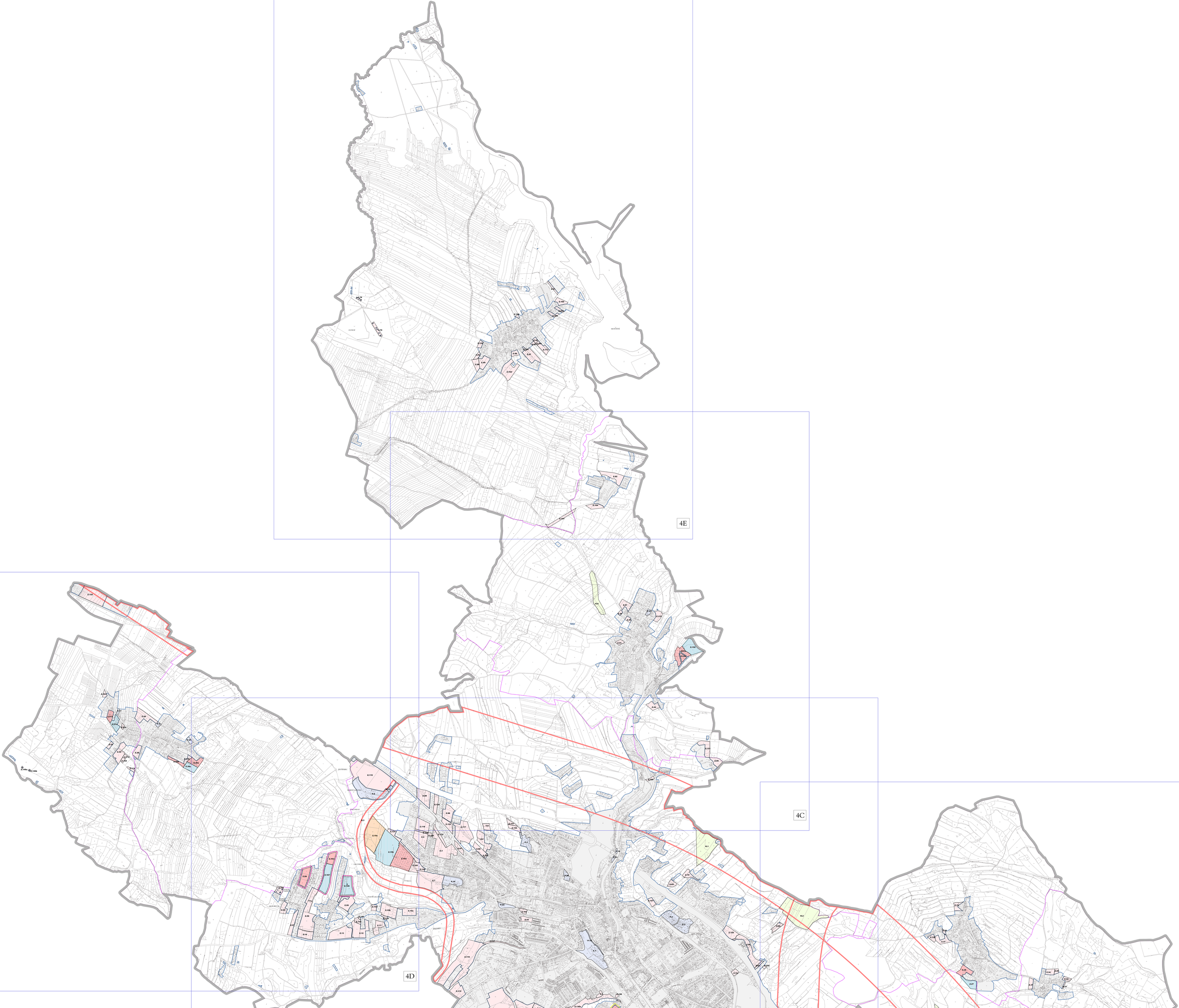

PLOCHY SE ZMĚNOU	NAVRHOVANÉ VYUŽITÍ VE ZMĚNĚ Č. 1	SOUČASNĚ PLATNÁ ÚPD
NOVĚ VYMEZENÉ PLOCHY ZMĚN		
Z.150	BV - bydlení individuální venkovské	OP - orná a zahradnická zbemlenina (část PS)
Z.156	BV - bydlení individuální venkovské	NSZ - plochy smíšené nezastavěného území (část MEZ)
Z.157	BV - bydlení individuální venkovské	OP - orná a zahradnická zbemlenina (část PS)
Z.158	BV - bydlení individuální venkovské	NSZ - plochy smíšené nezastavěného území (část MEZ)
Z.159	BV - bydlení individuální venkovské	OP - orná a zahradnická zbemlenina (část PS)
Z.160	BV - bydlení individuální venkovské	NSZ - plochy smíšené nezastavěného území (část MEZ)
Z.161	BV - bydlení individuální venkovské	OP - orná a zahradnická zbemlenina (část PS)
Z.162	BV - bydlení individuální venkovské	NSZ - plochy smíšené nezastavěného území (část MEZ)
Z.163	BV - bydlení individuální venkovské	OP - orná a zahradnická zbemlenina (část PS)
Z.164	BV - bydlení individuální venkovské	NSZ - plochy smíšené nezastavěného území (část MEZ)
Z.165	BV - bydlení individuální venkovské	NSZ - plochy smíšené nezastavěného území (část MEZ)
Z.166	BV - bydlení individuální venkovské	NSZ - plochy smíšené nezastavěného území (část MEZ)
Z.167	BV - bydlení individuální venkovské	NSZ - plochy smíšené nezastavěného území (část MEZ)
Z.168	BV - bydlení individuální venkovské	OP - orná a zahradnická zbemlenina (část PS)
Z.174	BV - bydlení individuální venkovské	NSZ - plochy smíšené nezastavěného území (část MEZ)
Z.175	DK - cyklistická dopravní infrastruktura	NSZ - plochy smíšené nezastavěného území (část MEZ)
Z.172	DS - silnice - sběrné komunikace	NSZ - plochy smíšené nezastavěného území (část MEZ)
Z.173	DS - silnice - sběrné komunikace	NSZ - plochy smíšené nezastavěného území (část MEZ)
P.21	DK - cyklistická dopravní infrastruktura	NSZ - plochy smíšené nezastavěného území (část MEZ)
P.22	DS - silnice - sběrné komunikace	OP - orná a zahradnická zbemlenina (část PS)
P.23	DS - silnice - sběrné komunikace	OP - orná a zahradnická zbemlenina (část PS)
P.25	TI - Technická infrastruktura	ZS - zvláště ochranná a významná krajinná zeleň
PLOCHY SE ZMĚNOU: VYUŽITÍ NEBO UPŘESNĚNÍ VYMEZENÍ		
Z.116a	BV - bydlení individuální venkovské	NSZ - plochy smíšené nezastavěného území (část MEZ); ochranné a izolační pásmo v dobývacím prostoru (část ložiska nerostných surovin)
Z.116b	BV - bydlení individuální venkovské	NSZ - plochy smíšené nezastavěného území (část MEZ); ochranné a izolační pásmo v dobývacím prostoru (část ložiska nerostných surovin)
Z.119	BV - bydlení individuální venkovské	NSZ - plochy smíšené nezastavěného území (část MEZ); ochranné a izolační pásmo v dobývacím prostoru (část ložiska nerostných surovin)
Z.119a,b	BV - bydlení individuální venkovské	NSZ - plochy smíšené nezastavěného území (část MEZ); ochranné a izolační pásmo v dobývacím prostoru (část ložiska nerostných surovin)
Z.74	DS - Silnice pro - sběrné přístupové komunikace	ZS - zvláštní ochranná - zdravotní/krajinná/ekologická/protierozní zeleň
Z.81	DS - Silnice pro - sběrné přístupové komunikace	ZS - zvláštní ochranná - zdravotní/krajinná/ekologická/protierozní zeleň
Z.142	DS - Silnice pro - sběrné přístupové komunikace	Část plochy veřejných prostranství (část plochy Kulturní - zázemí - Velké Meziříčí)
Z.49a,b	BV - bydlení individuální venkovské - sběrné komunikace	NSZ - plochy smíšené nezastavěného území (část MEZ); OP - orná a zahradnická zbemlenina (část PS)
Z.98b	DS - silnice - sběrné - sníženo sníženo na 6,0 m (profil)	
Z.150b	BV - bydlení individuální venkovské - sníženo sníženo na 6,0 m (profil)	OP - orná a zahradnická zbemlenina (část PS)
Z.151	DS - silnice - sníženo sníženo na 6,0 m (profil)	
Z.150a,b	BV - bydlení individuální venkovské - sníženo sníženo na 6,0 m (profil)	
Z.148	DS - silnice - sníženo sníženo na 6,0 m (profil)	
Z.149	DS - silnice - sníženo sníženo na 6,0 m (profil)	
Z.152	DS - silnice - sníženo sníženo na 6,0 m (profil)	
Z.153	DS - silnice - sníženo sníženo na 6,0 m (profil)	
Z.154	DS - silnice - sníženo sníženo na 6,0 m (profil)	
Z.155	DS - silnice - sníženo sníženo na 6,0 m (profil)	
Z.156	BV - bydlení individuální venkovské - sníženo sníženo na 6,0 m (profil)	
Z.157	BV - bydlení individuální venkovské - sníženo sníženo na 6,0 m (profil)	
Z.158	BV - bydlení individuální venkovské - sníženo sníženo na 6,0 m (profil)	
Z.159	BV - bydlení individuální venkovské - sníženo sníženo na 6,0 m (profil)	
Z.160	BV - bydlení individuální venkovské - sníženo sníženo na 6,0 m (profil)	
Z.161	BV - bydlení individuální venkovské - sníženo sníženo na 6,0 m (profil)	
Z.162	BV - bydlení individuální venkovské - sníženo sníženo na 6,0 m (profil)	
Z.163	BV - bydlení individuální venkovské - sníženo sníženo na 6,0 m (profil)	
Z.164	BV - bydlení individuální venkovské - sníženo sníženo na 6,0 m (profil)	
Z.165	BV - bydlení individuální venkovské - sníženo sníženo na 6,0 m (profil)	
Z.166	BV - bydlení individuální venkovské - sníženo sníženo na 6,0 m (profil)	
Z.167	BV - bydlení individuální venkovské - sníženo sníženo na 6,0 m (profil)	
Z.168	BV - bydlení individuální venkovské - sníženo sníženo na 6,0 m (profil)	
Z.174	BV - bydlení individuální venkovské - sníženo sníženo na 6,0 m (profil)	
Z.175	DK - cyklistická dopravní infrastruktura - sníženo sníženo na 6,0 m (profil)	
Z.172	DS - silnice - sníženo sníženo na 6,0 m (profil)	
Z.173	DS - silnice - sníženo sníženo na 6,0 m (profil)	
P.21	DK - cyklistická dopravní infrastruktura - sníženo sníženo na 6,0 m (profil)	
P.22	DS - silnice - sníženo sníženo na 6,0 m (profil)	
P.23	DS - silnice - sníženo sníženo na 6,0 m (profil)	
P.25	TI - Technická infrastruktura - sníženo sníženo na 6,0 m (profil)	
PLOCHY SE ZMĚNOU: VYUŽITÍ NEBO UPŘESNĚNÍ VYMEZENÍ		
Z.116a	BV - bydlení individuální venkovské - sníženo sníženo na 6,0 m (profil)	NSZ - plochy smíšené nezastavěného území (část MEZ); ochranné a izolační pásmo v dobývacím prostoru (část ložiska nerostných surovin)
Z.116b	BV - bydlení individuální venkovské - sníženo sníženo na 6,0 m (profil)	NSZ - plochy smíšené nezastavěného území (část MEZ); ochranné a izolační pásmo v dobývacím prostoru (část ložiska nerostných surovin)
Z.119	BV - bydlení individuální venkovské - sníženo sníženo na 6,0 m (profil)	NSZ - plochy smíšené nezastavěného území (část MEZ); ochranné a izolační pásmo v dobývacím prostoru (část ložiska nerostných surovin)
Z.119a,b	BV - bydlení individuální venkovské - sníženo sníženo na 6,0 m (profil)	NSZ - plochy smíšené nezastavěného území (část MEZ); ochranné a izolační pásmo v dobývacím prostoru (část ložiska nerostných surovin)
Z.74	DS - Silnice pro - sběrné přístupové komunikace - sníženo sníženo na 6,0 m (profil)	ZS - zvláštní ochranná - zdravotní/krajinná/ekologická/protierozní zeleň
Z.81	DS - Silnice pro - sběrné přístupové komunikace - sníženo sníženo na 6,0 m (profil)	ZS - zvláštní ochranná - zdravotní/krajinná/ekologická/protierozní zeleň
Z.142	DS - Silnice pro - sběrné přístupové komunikace - sníženo sníženo na 6,0 m (profil)	Část plochy veřejných prostranství (část plochy Kulturní - zázemí - Velké Meziříčí)
Z.49a,b	BV - bydlení individuální venkovské - sníženo sníženo na 6,0 m (profil)	NSZ - plochy smíšené nezastavěného území (část MEZ); OP - orná a zahradnická zbemlenina (část PS)
Z.98b	DS - silnice - sníženo sníženo na 6,0 m (profil)	
Z.150b	BV - bydlení individuální venkovské - sníženo sníženo na 6,0 m (profil)	OP - orná a zahradnická zbemlenina (část PS)
Z.151	DS - silnice - sníženo sníženo na 6,0 m (profil)	
Z.150a,b	BV - bydlení individuální venkovské - sníženo sníženo na 6,0 m (profil)	
Z.148	DS - silnice - sníženo sníženo na 6,0 m (profil)	
Z.149	DS - silnice - sníženo sníženo na 6,0 m (profil)	
Z.152	DS - silnice - sníženo sníženo na 6,0 m (profil)	
Z.153	DS - silnice - sníženo sníženo na 6,0 m (profil)	
Z.154	DS - silnice - sníženo sníženo na 6,0 m (profil)	
Z.155	DS - silnice - sníženo sníženo na 6,0 m (profil)	

ZMĚNA OZNAČENÁ DO ÚZEMNÍ SOUHRNU NAD/POD/MIMO LÁZY: ZÁSOBNÍ A HASIČSKÁ ZBRNĚ; ÚSE; ÚSES; PŘÍRODNÍ PARK; ZVLÁŠTNĚ CHRÁNĚNÁ ÚZEMÍ									
SYMBOL ZMĚNY	NAD - POD - MIMO	SYMBOL ZMĚNY	NAD - POD - MIMO	SYMBOL ZMĚNY	NAD - POD - MIMO	SYMBOL ZMĚNY	NAD - POD - MIMO	SYMBOL ZMĚNY	NAD - POD - MIMO
Z1a,Z1c	**Z.1,Z.4**	Z3/1b	**Z.64**	Z.64	**Z.64** **Z.65**	Z14/2	Pozn.-mimo	TK1	**Z.66,Z.67** **Z.68**
Z7,Z9	Pozn.-mimo	Z12/-Z13	**Z.10,Z.11**	Z7/1,Z7/2	**Z.10,Z.11**	Z.10,Z.11	**Z.10,Z.11**	TR2+ TK3	**Z.66,Z.67** **Z.68**
Z9	**Z.10** **Z.11**	Z19,-Z17	**Z.10,Z.11**	Z11	Pozn.-mimo	PU,PS	**Z.1,Z.4**	TA/a TK1	
Z11+Z14	**Z.11,Z.14**	Z19-Z17	**Z.10,Z.11**	Z11/2,Z19	**Z.12,Z.19**	PU,PS	Pozn.-mimo	TK1	**Z.66,Z.67**
Z13a,b	**Z.12a,b**	Z13	Pozn.-mimo	Z11/1,Z13	**Z.12,Z.13**	P7	**Z.5**	TR3	**Z.62,Z.63**
Z19 a,c	**Z.18a,c**	Z7b	**Z.7b**	Z12/1	Pozn.-mimo	PU,P10	**Z.12,Z.13**	TK1	**Z.62,Z.63**
Z19+Z21	**Z.19,Z.21**	Z23	Pozn.-mimo	Z12b,Z12/2	**Z.12,Z.13**	P11	Pozn.-mimo	TK3/TR2/TR3	Pozn.-mimo
Z24,Z27	**Z.25,Z.28**	Z14	**Z.14**	Z12b	**Z.12b**	Z14a/Z12	**Z.12,Z.13**	Z.1,Z.2	
Z30a,b	**Z.30a,b**	Z7a,Z27	Pozn.-mimo	Z12b,Z12b	**Z.12,Z.13**	P20	**Z.20**	NC10	**Z.60,Z.61**
Z32,Z34	**Z.31,Z.34**	Z7a,Z26	**Z.7,Z.26**	Z12b	**Z.12b** **Z.13**	Z.1,Z.2	**Z.1,Z.2**	RC+	**Z.61**
Z43	**Z.43a** **Z.43b**	Z41	**Z.41**	Z12b,Z14b	**Z.12,Z.14b**	K5	Pozn.-mimo	LC+	**Z.61**
Z44	**Z.44**	Z12a,Z24	**Z.12,Z.24**	Z12b Z12b	**Z.12b** **Z.13**	K6	**Z.6**	DK+	**Z.60**
Z45	**Z.45a** **Z.45b**	Z48	**Z.48a** **Z.48b**	Z14	Pozn.-mimo	K5,K6	Pozn.-mimo	LR+	**Z.69**
Z46,Z49	**Z.46,Z.49**	Z46/45	**Z.45,Z.46**	Z14b	**Z.14b**	DK2	**Z.62,Z.63** **Z.64**		
Z51a	**Z.51a**	Z12a,Z28	**Z.12,Z.28**	Z14b	**Z.14b** **Z.15**	DK2	**Z.62,Z.63**		

	HRANICE ŘEŠENÉHO ÚZEMÍ
	KATASTRÁLNÍ ÚZEMÍ
	ZASTAVĚNÉ ÚZEMÍ
Z	ZASTAVITELNÉ PLOCHY BEZ STANOVENÍ ETAPIZACE
Z1	ZASTAVITELNÉ PLOCHY - 1. ETAPA VÝSTAVBY
Z2	ZASTAVITELNÉ PLOCHY - 2. ETAPA VÝSTAVBY
Z3	ZASTAVITELNÉ PLOCHY - 3. ETAPA VÝSTAVBY
P	PLOCHY PŘESTAVBY BEZ STANOVENÍ ETAPIZACE
K	PLOCHY ZMĚN V KRAJINĚ BEZ STANOVENÍ ETAPIZACE
R	ÚZEMNÍ REZERVY
	PLOCHY S NAVRHOVANOU ETAPIZACÍ ZMĚNOU Č. 1
	PLOCHY S ÚPRAVOU VYMEZENÍ A ETAPIZACE VE ZMĚNĚ Č. 1

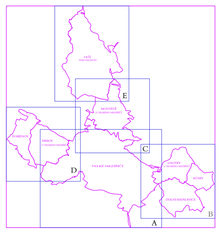

Záznam o účinnosti územně plánovací dokumentace:	
Název dokumentace:	ZMĚNA Č. 1 ÚZEMNÍHO PLÁNU VELKÉ MEZIŘÍČÍ
Správní orgán, který dokumentaci vydal:	Zastupitelstvo města Velké Meziříčí
Datum nabytí účinnosti:	
Pořizovatel:	Městský úřad Velké Meziříčí Odbor výstavby a regionálního rozvoje
Oprávněná úřadní osoba pořizovatele:	
Podpis a otisk úředního razítka:	

vedl, z rozhl. projektant	Ing.arch.Jiří Hanzlík	Autorizovaný architekt ČKAIT, autorizační razítko Ing. arch. Jiří Hanzlík, ČKAIT-0001-2-2
vypracoval	Diana Mrzílková	
kontroloval	Ing.arch.Jiří Hanzlík	
pořizovatel	Městský úřad Velké Meziříčí	Tř. Míru 53, 594 01 Velké Meziříčí, IČ: 00291781

ZMĚNA Č. 1 ÚZEMNÍHO PLÁNU VELKÉ MEZIŘÍČÍ	formát	6xmap
	datum	04/2024
	zakázka	2023-09
VÝKRES POŘADÍ ZMĚN V ÚZEMÍ	měřítko	číslo výkr.
	1:5 000	4