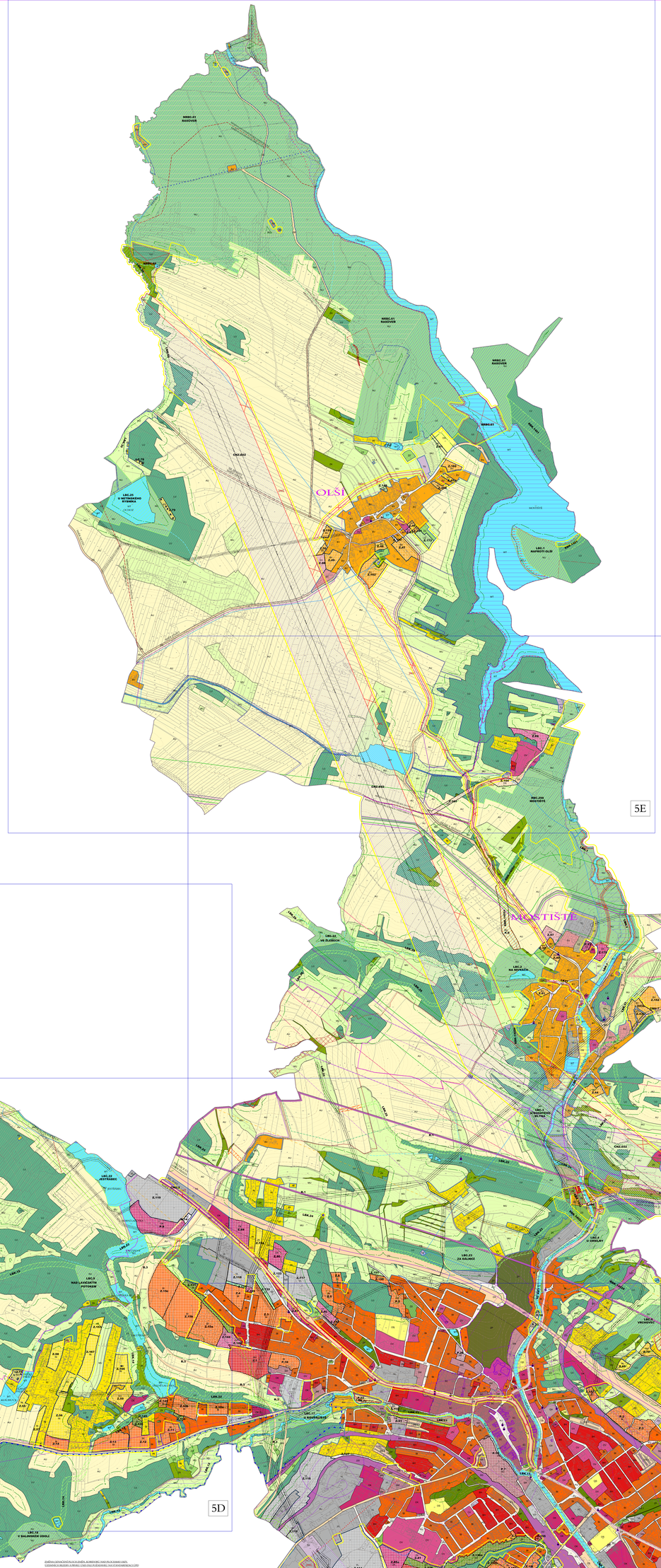

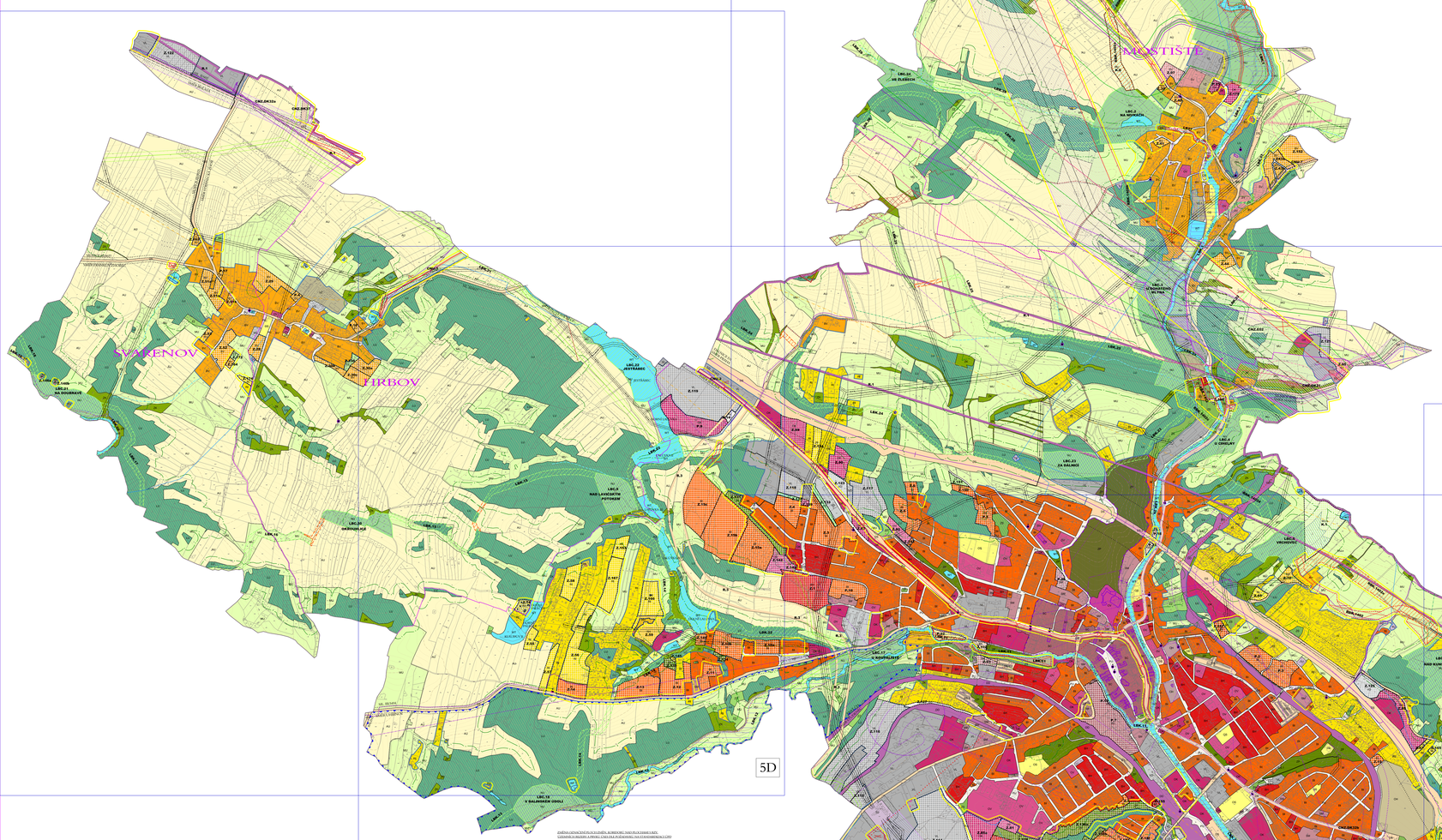

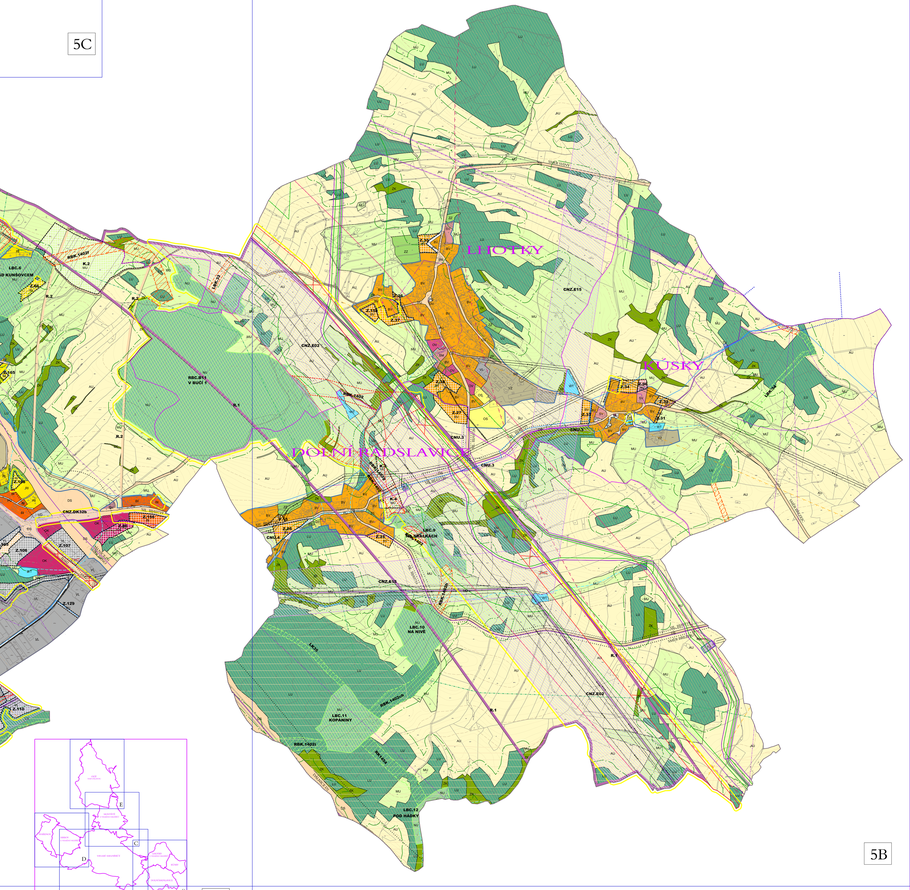

LIMITY VYUŽITÍ ÚZEMÍ

OCHRANA KULTURNÍCH PAMÁTEK

KÓD	NÁZEV	ORGÁN OCHRANY
	OBLAST KULTURNÍ PAMÁTKY	
	GRADA A ARCHEJ PAMÁTKOVÉ ZÓNY	
	CESTA S MCHEM DOCHOVÁ VALEČ KATEDRÁLY LA	
	CELÉ ÚZEMÍ CESKÉ LÍPY S MCHEM NA ZÁPAD VALEČ	
	CHRANNÁ ZÓNA	

DOPRAVNÍ INFRASTRUKTURA A JEJÍ LIMITY

KÓD	NÁZEV	ORGÁN OCHRANY
	OCHRANNÉ PÁSMO SILNIC A DÁLNIC	
	OCHRANNÉ PÁSMO ŽELEZNIC	
	OCHRANNÉ PÁSMO LETIŠTĚ SEŘÍZENÝ	

TECHNICKÁ INFRASTRUKTURA A JEJÍ LIMITY

KÓD	NÁZEV	ORGÁN OCHRANY
	HLAVNÍ KONVOJOVÉ ŠKRT	
	HLAVNÍ KONVOJOVÉ ŠKRT	
	OCHRANNÉ PÁSMO VEDENÍ ZVN, VVN A VN	
	VAZEBNÝ VEDENÍ VN 22 kV	
	KABELOVÉ VEDENÍ VN 22 kV	
	OCHRANNÉ PÁSMO PODZEMNÍCH VODOVODŮ A KOMOVODŮ 200 m	
	TTL PODZEMNÍ VEDENÍ 110 kV od 10 km/h = BEZPEČNOSTNÍ PÁSMO	
	TTL PODZEMNÍ VEDENÍ 110 kV od 10 km/h = BEZPEČNOSTNÍ PÁSMO	
	SOUVISEJÍ UZEMÍNĚ	
	OCHRANNÉ PÁSMO ANALOGOVÉHO LETADLOVÉ	
	KABEL NA KOUCOVÉ OCHRANNÝ VEDENÍ OCHRANNÉHO PÁSMA	
	KOROKOMLNÉ TRASY	
	SPÍLNÁNÍ TRASEY	
	OCHRANNÉ PÁSMO TRUBICOVÁ NÁDRŽNÍKA ÚMĚZNÍ	

OCHRANA PŘED ZÁPLAVAMI

KÓD	NÁZEV	ORGÁN OCHRANY
	ZÁPLAVOVÉ ÚZEMÍ	
	SETNÉ ZÓNA ZÁSAH DOVNÍTNÍ ÚZEMÍ	
	ÚZEMÍ ZVÝŠENÉ POVODŇOVÉ NEBEZPEČÍ	

OCHRANA PODZEMNÍCH A POVRCHOVÝCH VODY

KÓD	NÁZEV	ORGÁN OCHRANY
	OCHRANNÉ PÁSMO I. STUPNĚ VODNÍHO ZDROJE	
	OCHRANNÉ PÁSMO II. STUPNĚ VODNÍHO ZDROJE	

OCHRANA NERO STNÝCH SUROVIN

KÓD	NÁZEV	ORGÁN OCHRANY
	UZÁVRAŽ NERO STNÝCH SUROVIN	
	CHRÁNĚNÉ LOŽISKOVÉ ÚZEMÍ	
	DOBÝVACÍ PROSTOR	
	POVRCHOVÉ LOŽISKO NERO STNÝCH	

OCHRANA PŘÍRODY A KRAJINY

KÓD	NÁZEV	ORGÁN OCHRANY
	PŘÍRODNÍ PARK BOLEHNĚ ÚSOLÍ	
	ZNAČITÝ STROMY	
	LOKALITA VÝSKYTU ZVLÁŠTĚ CHRÁNĚNÝCH DRUHŮ	
	BIOTOP NATURA VÝZNAMNÝ KRAJEPNÍ OBEC	
	BIOTOP PŘÍRODNÍCH ZVLÁŠTĚ CHRÁNĚNÝCH DRUHŮ VÁLEČ	
	SOUSEDNÍ ÚZEMÍ CHÁNĚNÉ PLANÉ ZÓNY	
	PODMÍNKY URČENÉ ZVLÁŠTĚ PLOSNÉ A LESA - PŘÍRODNÍ PARK	
	SOUSEDNÍ ÚZEMÍ CHRÁNĚNÉHO KRAJ	
	OBSOHÉ KRÁSNÉHO TYPU	

OCHRANA LESA (PUPFL)

KÓD	NÁZEV	ORGÁN OCHRANY
	TÝNÍKOVÍTÝ 50 m OD SOMĚ LESA	

SPECIFICKÁ OCHRANA ÚZEMÍ - ZÁJMY OBRANNÉ STATU

KÓD	NÁZEV	ORGÁN OCHRANY
	VÝSKYT LOŽISKOVÉ UZEMÍ SE VÁLIVÝCH VÝSKOVÁNÍ PŘÍMÝ	
	OCHRANNÉ PÁSMO LETIŠTĚ OBLÁŽÁNÍ CÍMÉ	
	ZÁSAH DO ÚZEMÍ PŘÍMÉHO VÝSKYTU SKLEN A PŘEDPOKLAD	
	BEZNÍ UZEMÍ Z JEJICH VÝVOJ CÍMÉM MINISTERSTVA OBRANY ČR A POLOMAS A POLOMAS PORAMOVÁNÍ A OBLÁŽÁ CÍMÉM	

ZMĚNY ÚZEMÍ ZÁVAZNÉ PLOCH ZMĚN, ROBROBENÍ NAD PLOCHAMI S KPÚ
UZEMNÍM OBLEDEM A PŘEKAL ÚSKLEM ROZHODNUTÍ NA ZÁSTAVBÁNÍ (A CPO)

ORGÁNY V ÚZEMÍ PŘÍSLUŠNÝ	NÁZEV ZMĚNY	ORGÁNY V ÚZEMÍ PŘÍSLUŠNÝ	NÁZEV ZMĚNY	ORGÁNY V ÚZEMÍ PŘÍSLUŠNÝ	NÁZEV ZMĚNY	ORGÁNY V ÚZEMÍ PŘÍSLUŠNÝ	NÁZEV ZMĚNY	ORGÁNY V ÚZEMÍ PŘÍSLUŠNÝ	NÁZEV ZMĚNY
Z1-Z5	Z.1-Z.5	Z15-L	Z.15-L	Z36-	Z.36-Z.36	Z147-	Z.147-	Plocha změny	TK1	Z.TK1-Z.TK1
Z7-Z9	Z.7-Z.9	Z15-Z15	Z.15-Z.15	Z36-Z36	Z.36-Z.36	Z147-Z147	Z.147-Z.147	TK1-TK1	Z.TK1-Z.TK1
Z10	Z.10-Z.10	Z15-Z15	Z.15-Z.15	Z111	Plocha změny	Z147-Z147	Z.147-Z.147	TK1-TK1	Plocha změny
Z11-Z11	Z.11-Z.11	Z15-Z15	Z.15-Z.15	Z111-Z111	Z.111-Z.111	Z147-Z147	Z.147-Z.147	TK1-TK1	Plocha změny
Z13-Z13	Z.13-Z.13	Z15	Plocha změny	Z111-Z111	Z.111-Z.111	P1	X.1	TK1	Z.TK1-Z.TK1
Z13-Z13	Z.13-Z.13	Z15	Z.15	Z126	Plocha změny	P1-P1	Z.X.1-Z.X.1	TK1	Z.TK1-Z.TK1
Z14-Z14	Z.14-Z.14	Z17	Plocha změny	Z126-Z126	Z.126-Z.126	P1	Plocha změny	TK1-TK1	Plocha změny
Z15-Z15	Z.15-Z.15	Z17	Z.17	Z126	Z.126	P1-P1	Z.X.1-Z.X.1	Z.X.1-Z.X.1	Z.X.1-Z.X.1
Z16-L	Z.16-Z.16	Z17-Z17	Z.17-Z.17	Z126-Z126	Z.126-Z.126	P2	X.2	NC1	Z.NC1-Z.NC1
Z16-Z16	Z.16-Z.16	Z18-Z18	Z.18-Z.18	Z136	Z.136-Z.136	Z.X.1-Z.X.1	Z.X.1-Z.X.1	IN-L	IN1-
Z17	Z.17-Z.17	Z19	Z.19-Z.19	Z136-Z136	Z.136-Z.136	X1	Plocha změny	SO-L	UR-
Z18	Z.18-Z.18	Z20-Z20	Z.20-Z.20	Z142	Z.142-Z.142	X1-X1	X.1-X.1	BK-L	BDK-
Z19	Z.19-Z.19	Z20	Z.20-Z.20	Z142-Z142	Z.142-Z.142	X1	Plocha změny	SO-L	UR-
Z19-Z19	Z.19-Z.19	Z20-Z20	Z.20-Z.20	Z142	Z.142-Z.142	X1-X1	X.1-X.1	BK-L	BDK-
Z20	Z.20-Z.20	Z20	Z.20-Z.20	Z143	Z.143-Z.143	X1-X1	X.1-X.1	LR-L	LR-
Z20-Z20	Z.20-Z.20	Z20-Z20	Z.20-Z.20	Z145	Z.145-Z.145	NC	Z.NC1-Z.NC1		
Z21-L	Z.21-Z.21	Z20-Z20	Z.20-Z.20	Z146	Z.146-Z.146	ZNC	Z.NC1-Z.NC1		

Plochy s KPÚ (v platnosti do Statutárního vyjádření Odd. územního plánu)		Poznámka
Plochy bydlení		
BI	Bydlení rodinné	BH - Bydlení – v rodinných domech
BI	Bydlení individuální	BV - Bydlení – individuální (samostatné) rodinné a pobytové
BV	Bydlení individuální	BV - Bydlení – individuální (samostatné) individuální
Plochy rekreace		
RI	Rekreace individuální	RI - Rekreace – plochy staré individuální rekreace
RH	Rekreace hromadná	RH - Rekreace – plochy staré pro individuální rekreace
RL	Rekreace jiná	RL - Rekreace – plochy staré pro individuální rekreace
Plochy občanského vybavení		
OV	Občanské vybavení veřejné	OV - Občanské vybavení – veřejné a veřejné prospěšné
OK	Občanské vybavení komerční	OM - Občanské vybavení – komerční veřejné
OS	Občanské vybavení - sport	OS - Občanské vybavení – tělovýchovné a sportovní zařízení
OH	Občanské vybavení - hřbitovy	OH - Občanské vybavení - hřbitovy
OX	Občanské vybavení jiné	OX - Občanské vybavení – ostatní veřejné
Plochy smíšené obytné		
SC	Smíšené obytné centrální	SC - Plochy smíšené obytné – v centrech
SM	Smíšené obytné městské	
SV	Smíšené obytné venkovské	SK - Plochy smíšené obytné - komerční
Plochy dopravní infrastruktury		
DS, DS 1, DS 2	Doprava silniční	DS - Dopravní infrastruktura - silniční
DX	Doprava silniční	DX - Dopravní infrastruktura – doplňující
TD	Doprava drážní	TZ - Dopravní infrastruktura – železniční
Plochy technické infrastruktury		
TI	Technická infrastruktura - inženýrské sítě	TI - Technická infrastruktura - inženýrské sítě
Plochy výroby a skladování		
VL	Výroba lehká	VL - Výroba a skladování - lehký průmysl
VD	Výroba drobná a řemeslná	VD - Výroba a skladování – drobná a řemeslná
VZ, VZ 1, VZ 2	Výroba zemědělská a lesní	VZ - Výroba a skladování - zemědělská a lesní
Plochy zvláštních předpisů		
PZ	Veřejná prostranství zastavená	PV - Veřejná prostranství
Plochy zelené		
ZV	Zeleň - parky a veřejná prostranství	ZV - Veřejná prostranství - veřejná zeleň
ZS	Zeleň - sídlení zeleň	ZP - Zeleň - přírodního charakteru
ZZ	Zeleň - zahrady a sady	ZS - Zeleň - soukromá a vyhrazená
ZO	Zeleň ochranná a izolační	ZP - Zeleň přírodního charakteru
ZN	Zeleň krajinná	ZO - Zeleň - ochranná i nezastavitelná
Plochy vodní a vodohospodářské		
W, W 1, W 2	Vodní plochy a toky	W - Plochy vodní a vodohospodářské
Plochy zemědělské		
NZ	Zemědělské všeobecné	NZ - Plochy zemědělské
Plochy lesní		
LV	Lesní všeobecné	NL - Plochy lesní
Plochy přírodní		
NP	Přírodní všeobecné	NP - Plochy přírodní
Plochy smíšené nezastavěného území		
MX	Smíšené nezastavěného území - rozptýlená zástavba	MX - Plochy smíšené nezastavěného území
MX-k	Smíšené nezastavěného území - krajinné rázy	RX - Rekreace - se specifickým využitím
		Y plošné CPO soužení plochy rekreace

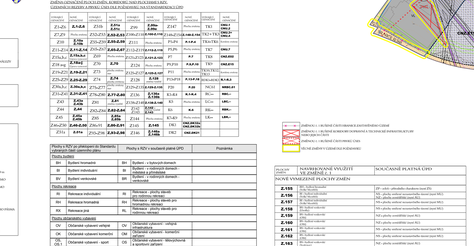

PLOCHY V ÚZEMÍ	NÁVRH PLOCHY VYUŽITÍ V ZMĚNĚ Č. 1	NOVÉ/ZMĚNĚ PLOCHY CPO
NOVÉ VYMEZENÉ PLOCHY ZMĚN		
Z.X15	NC - Bydlení individuální	CP - celéo - přehradního charakteru (nové (P))
Z.X16	NC - Bydlení individuální	NZ - plochy zemědělské nezastavěné (nové (nové NZ))
Z.X17	NC - Bydlení individuální	NZ - plochy zemědělské nezastavěné (nové (nové NZ))
Z.X18	NC - Bydlení individuální	NZ - plochy zemědělské nezastavěné (nové (nové NZ))
Z.X19	NC - Bydlení individuální	NZ - plochy zemědělské (nové NZ)
Z.X20	NC - Bydlení individuální	NZ - plochy zemědělské (nové NZ)
Z.X21	NC - Bydlení individuální	NZ - plochy zemědělské nezastavěné (nové (nové NZ))
Z.X22	NC - Bydlení individuální	NZ - plochy zemědělské nezastavěné (nové (nové NZ))
Z.X23	NC - Bydlení individuální	NZ - plochy zemědělské nezastavěné (nové (nové NZ))
Z.X24	NC - Bydlení individuální	NZ - plochy zemědělské nezastavěné (nové (nové NZ))
Z.X25	NC - Bydlení individuální	NZ - plochy zemědělské nezastavěné (nové (nové NZ))
Z.X26	NC - Bydlení individuální	CP - celéo - přehradního charakteru (nové (P))
Z.X27	NC - Bydlení individuální	NZ - plochy zemědělské nezastavěné (nové (nové NZ))
Z.X28	NC - Bydlení individuální	NZ - plochy zemědělské nezastavěné (nové (nové NZ))
Z.X29	NC - Bydlení individuální	NZ - plochy zemědělské nezastavěné (nové (nové NZ))
Z.X30	NC - Bydlení individuální	NZ - plochy zemědělské nezastavěné (nové (nové NZ))
Z.X31	NC - Bydlení individuální	NZ - plochy zemědělské nezastavěné (nové (nové NZ))
Z.X32	NC - Bydlení individuální	NZ - plochy zemědělské nezastavěné (nové (nové NZ))
Z.X33	NC - Bydlení individuální	NZ - plochy zemědělské nezastavěné (nové (nové NZ))
Z.X34	NC - Bydlení individuální	NZ - plochy zemědělské nezastavěné (nové (nové NZ))
Z.X35	NC - Bydlení individuální	NZ - plochy zemědělské nezastavěné (nové (nové NZ))
Z.X36	NC - Bydlení individuální	CP - celéo - přehradního charakteru (nové (P))
Z.X37	NC - Bydlení individuální	NZ - plochy zemědělské nezastavěné (nové (nové NZ))
Z.X38	NC - Bydlení individuální	CP - celéo - přehradního charakteru (nové (P))
Z.X39	NC - Bydlení individuální	NZ - plochy zemědělské nezastavěné (nové (nové NZ))
Z.X40	NC - Bydlení individuální	NZ - plochy zemědělské nezastavěné (nové (nové NZ))
Z.X41	NC - Bydlení individuální	NZ - plochy zemědělské nezastavěné (nové (nové NZ))
Z.X42	NC - Bydlení individuální	NZ - plochy zemědělské nezastavěné (nové (nové NZ))
Z.X43	NC - Bydlení individuální	NZ - plochy zemědělské nezastavěné (nové (nové NZ))
Z.X44	NC - Bydlení individuální	NZ - plochy zemědělské nezastavěné (nové (nové NZ))
Z.X45	NC - Bydlení individuální	NZ - plochy zemědělské nezastavěné (nové (nové NZ))
Z.X46	NC - Bydlení individuální	NZ - plochy zemědělské nezastavěné (nové (nové NZ))
Z.X47	NC - Bydlení individuální	CP - celéo - přehradního charakteru (nové (P))
Z.X48	NC - Bydlení individuální	CP - celéo - přehradního charakteru (nové (P))
Z.X49	NC - Bydlení individuální	CP - celéo - přehradního charakteru (nové (P))
Z.X50	NC - Bydlení individuální	CP - celéo - přehradního charakteru (nové (P))
Z.X51	NC - Bydlení individuální	CP - celéo - přehradního charakteru (nové (P))
Z.X52	NC - Bydlení individuální	CP - celéo - přehradního charakteru (nové (P))
Z.X53	NC - Bydlení individuální	CP - celéo - přehradního charakteru (nové (P))
Z.X54	NC - Bydlení individuální	CP - celéo - přehradního charakteru (nové (P))
Z.X55	NC - Bydlení individuální	CP - celéo - přehradního charakteru (nové (P))
Z.X56	NC - Bydlení individuální	CP - celéo - přehradního charakteru (nové (P))
Z.X57	NC - Bydlení individuální	CP - celéo - přehradního charakteru (nové (P))
Z.X58	NC - Bydlení individuální	CP - celéo - přehradního charakteru (nové (P))
Z.X59	NC - Bydlení individuální	CP - celéo - přehradního charakteru (nové (P))
Z.X60	NC - Bydlení individuální	CP - celéo - přehradního charakteru (nové (P))
Z.X61	NC - Bydlení individuální	CP - celéo - přehradního charakteru (nové (P))
Z.X62	NC - Bydlení individuální	CP - celéo - přehradního charakteru (nové (P))
Z.X63	NC - Bydlení individuální	CP - celéo - přehradního charakteru (nové (P))
Z.X64	NC - Bydlení individuální	CP - celéo - přehradního charakteru (nové (P))
Z.X65	NC - Bydlení individuální	CP - celéo - přehradního charakteru (nové (P))
Z.X66	NC - Bydlení individuální	CP - celéo - přehradního charakteru (nové (P))
Z.X67	NC - Bydlení individuální	CP - celéo - přehradního charakteru (nové (P))
Z.X68	NC - Bydlení individuální	CP - celéo - přehradního charakteru (nové (P))
Z.X69	NC - Bydlení individuální	CP - celéo - přehradního charakteru (nové (P))
Z.X70	NC - Bydlení individuální	CP - celéo - přehradního charakteru (nové (P))
Z.X71	NC - Bydlení individuální	CP - celéo - přehradního charakteru (nové (P))
Z.X72	NC - Bydlení individuální	CP - celéo - přehradního charakteru (nové (P))
Z.X73	NC - Bydlení individuální	CP - celéo - přehradního charakteru (nové (P))
P.X1	Z - Zeleň - ochranná a izolační	CP - celéo - přehradního charakteru (nové (P))
P.X2	Z - Zeleň - ochranná a izolační	CP - celéo - přehradního charakteru (nové (P))
P.X3	Z - Zeleň - ochranná a izolační	CP - celéo - přehradního charakteru (nové (P))
Z.X74	Z - Zeleň - ochranná a izolační	CP - celéo - přehradního charakteru (nové (P))
Z.X75	Z - Zeleň - ochranná a izolační	CP - celéo - přehradního charakteru (nové (P))
Z.X76	Z - Zeleň - ochranná a izolační	CP - celéo - přehradního charakteru (nové (P))
Z.X77	Z - Zeleň - ochranná a izolační	CP - celéo - přehradního charakteru (nové (P))
Z.X78	Z - Zeleň - ochranná a izolační	CP - celéo - přehradního charakteru (nové (P))
Z.X79	Z - Zeleň - ochranná a izolační	CP - celéo - přehradního charakteru (nové (P))
Z.X80	Z - Zeleň - ochranná a izolační	CP - celéo - přehradního charakteru (nové (P))
Z.X81	Z - Zeleň - ochranná a izolační	CP - celéo - přehradního charakteru (nové (P))
Z.X82	Z - Zeleň - ochranná a izolační	CP - celéo - přehradního charakteru (nové (P))
Z.X83	Z - Zeleň - ochranná a izolační	CP - celéo - přehradního charakteru (nové (P))
Z.X84	Z - Zeleň - ochranná a izolační	CP - celéo - přehradního charakteru (nové (P))
Z.X85	Z - Zeleň - ochranná a izolační	CP - celéo - přehradního charakteru (nové (P))
Z.X86	Z - Zeleň - ochranná a izolační	CP - celéo - přehradního charakteru (nové (P))
Z.X87	Z - Zeleň - ochranná a izolační	CP - celéo - přehradního charakteru (nové (P))
Z.X88	Z - Zeleň - ochranná a izolační	CP - celéo - přehradního charakteru (nové (P))
Z.X89	Z - Zeleň - ochranná a izolační	CP - celéo - přehradního charakteru (nové (P))
Z.X90	Z - Zeleň - ochranná a izolační	CP - celéo - přehradního charakteru (nové (P))
Z.X91	Z - Zeleň - ochranná a izolační	CP - celéo - přehradního charakteru (nové (P))
Z.X92	Z - Zeleň - ochranná a izolační	CP - celéo - přehradního charakteru (nové (P))
Z.X93	Z - Zeleň - ochranná a izolační	CP - celéo - přehradního charakteru (nové (P))
Z.X94	Z - Zeleň - ochranná a izolační	CP - celéo - přehradního charakteru (nové (P))
Z.X95	Z - Zeleň - ochranná a izolační	CP - celéo - přehradního charakteru (nové (P))
Z.X96	Z - Zeleň - ochranná a izolační	CP - celéo - přehradního charakteru (nové (P))
Z.X97	Z - Zeleň - ochranná a izolační	CP - celéo - přehradního charakteru (nové (P))
Z.X98	Z - Zeleň - ochranná a izolační	CP - celéo - přehradního charakteru (nové (P))
Z.X99	Z - Zeleň - ochranná a izolační	CP - celéo - přehradního charakteru (nové (P))
Z.X100	Z - Zeleň - ochranná a izolační	CP - celéo - přehradního charakteru (nové (P))
Z.X101	Z - Zeleň - ochranná a izolační	CP - celéo - přehradního charakteru (nové (P))
Z.X102	Z - Zeleň - ochranná a izolační	CP - celéo - přehradního charakteru (nové (P))
Z.X103	Z - Zeleň - ochranná a izolační	CP - celéo - přehradního charakteru (nové (P))
Z.X104	Z - Zeleň - ochranná a izolační	CP - celéo - přehradního charakteru (nové (P))
Z.X105	Z - Zeleň - ochranná a izolační	CP - celéo - přehradního charakteru (nové (P))
Z.X106	Z - Zeleň - ochranná a izolační	CP - celéo - přehradního charakteru (nové (P))
Z.X107	Z - Zeleň - ochranná a izolační	CP - celéo - přehradního charakteru (nové (P))
Z.X108	Z - Zeleň - ochranná a izolační	CP - celéo - přehradního charakteru (nové (P))
Z.X109	Z - Zeleň - ochranná a izolační	CP - celéo - přehradního charakteru (nové (P))
Z.X110	Z - Zeleň - ochranná a izolační	CP - celéo - přehradního charakteru (nové (P))
Z.X111	Z - Zeleň - ochranná a izolační	CP - celéo - přehradního charakteru (nové (P))
Z.X112	Z - Zeleň - ochranná a izolační	CP - celéo - přehradního charakteru (nové (P))
Z.X113	Z - Zeleň - ochranná a izolační	CP - celéo - přehradního charakteru (nové (P))
Z.X114	Z - Zeleň - ochranná a izolační	CP - celéo - přehradního charakteru (nové (P))
Z.X115	Z - Zeleň - ochranná a izolační	CP - celéo - přehradního charakteru (nové (P))
Z.X116	Z - Zeleň - ochranná a izolační	CP - celéo - přehradního charakteru (nové (P))
Z.X117	Z - Zeleň - ochranná a izolační	CP - celéo - přehradního charakteru (nové (P))
Z.X118	Z - Zeleň - ochranná a izolační	CP - celéo - přehradního charakteru (nové (P))
Z.X119	Z - Zeleň - ochranná a izolační	CP - celéo - přehradního charakteru (nové (P))
Z.X120	Z - Zeleň - ochranná a izolační	CP - celéo - přehradního charakteru (nové (P))
Z.X121	Z - Zeleň - ochranná a izolační	CP - celéo - přehradního charakteru (nové (P))
Z.X122	Z - Zeleň - ochranná a izolační	CP - celéo - přehradního charakteru (nové (P))
Z.X123	Z - Zeleň - ochranná a izolační	CP - celéo - přehradního charakteru (nové (P))
Z.X124	Z - Zeleň - ochranná a izolační	CP - celéo - přehradního charakteru (nové (P))
Z.X125	Z - Zeleň - ochranná a izolační	CP - celéo - přehradního charakteru (nové (P))
Z.X126	Z - Zeleň - ochranná a izolační	CP - celéo - přehradního charakteru (nové (P))
Z.X127	Z - Zeleň - ochranná a izolační	CP - celéo - přehradního charakteru (nové (P))
Z.X128	Z - Zeleň - ochranná a izolační	CP - celéo - přehradního charakteru (nové (P))
Z.X129	Z - Zeleň - ochranná a izolační	CP - celéo - přehradního charakteru (nové (P))
Z.X130	Z - Zeleň - ochranná a izolační	CP - celéo - přehradního charakteru (nové (P))
Z.X131	Z - Zeleň - ochranná a izolační	CP - celéo - přehradního charakteru (nové (P))
Z.X132	Z - Zeleň - ochranná a izolační	CP - celéo - přehradního charakteru (nové (P))
Z.X133	Z - Zeleň - ochranná a izolační	CP - celéo - přehradního charakteru (nové (P))
Z.X134	Z - Zeleň - ochranná a izolační	CP - celéo - přehradního charakteru (nové (P))
Z.X135	Z - Zeleň - ochranná a izolační	CP - celéo - přehradního charakteru (nové (P))
Z.X136	Z - Zeleň - ochranná a izolační	CP - celéo - přehradního charakteru (nové (P))
Z.X137	Z - Zeleň - ochranná a izolační	CP - celéo - přehradního charakteru (nové (P))
Z.X138	Z - Zeleň - ochranná a izolační	CP - celéo - přehradního charakteru (nové (P))
Z.X139	Z - Zeleň - ochranná a izolační	CP - celéo - přehradního charakteru (nové (P))
Z.X140	Z - Zeleň - ochranná a izolační	CP - celéo - přehradního charakteru (nové (P))
Z.X141	Z - Zeleň - ochranná a izolační	CP - celéo - přehradního charakteru (nové (P))
Z.X142	Z - Zeleň - ochranná a izolační	CP - celéo - přehradního charakteru (nové (P))
Z.X143	Z - Zeleň - ochranná a izolační	CP - celéo - přehradního charakteru (nové (P))
Z.X144	Z - Zeleň - ochranná a izolační	CP - celéo - přehradního charakteru (nové (P))
Z.X145	Z - Zeleň - ochranná a izolační	CP - celéo - přehradního charakteru (nové (P))
Z.X146	Z - Zeleň - ochranná a izolační	CP - celéo - přehradního charakteru (nové (P))
Z.X147	Z - Zeleň - ochranná a izolační	CP - celéo - přehradního charakteru (nové (P))
Z.X148	Z - Zeleň - ochranná a izolační	CP - celéo - přehradního charakteru (nové (P))
Z.X149	Z - Zeleň - ochranná a izolační	CP - celéo - přehradního charakteru (nové (P))
Z.X150	Z - Zeleň - ochranná a izolační	CP - celéo - přehradního charakteru (nové (P))
Z.X151	Z - Zeleň - ochranná a izolační	CP - celéo - přehradního charakteru (nové (P))
Z.X152	Z - Zeleň - ochranná a izolační	CP - celéo - přehradního charakteru (nové (P))
Z.X153	Z - Zeleň - ochranná a izolační	CP - celéo - přehradního charakteru (nové (P))
Z.X154	Z - Zeleň - ochranná a izolační	CP - celéo - přehradního charakteru (nové (P))
Z.X155	Z - Zeleň - ochranná a izolační	CP - celéo - přehradního charakteru (nové (P))
Z.X156	Z - Zeleň - ochranná a izolační	CP - celéo - přehradního charakteru (nové (P))
Z.X157	Z - Zeleň - ochranná a izolační	CP - celéo - přehradního charakteru (nové (P))
Z.X158	Z - Zeleň - ochranná a izolační	CP - celéo - přehradního charakteru (nové (P))
Z.X159	Z - Zeleň - ochranná a izolační	CP - celéo - přehradního charakteru (nové (P))
Z.X160	Z - Zeleň - ochranná a izolační	CP - celéo - přehradního charakteru (nové (P))
Z.X161	Z - Zeleň - ochranná a izolační	CP - celéo - přehradního charakteru (nové (P))
Z.X162	Z - Zeleň - ochranná a izolační	CP - celéo - přehradního charakteru (nové (P))
Z.X163	Z - Zeleň - ochranná a izolační	CP - celéo - přehradního charakteru (nové (P))
Z.X164	Z - Zeleň - ochranná a izolační	CP - celéo - přehradního charakteru (nové (P))
Z.X165	Z - Zeleň - ochranná a izolační	CP - celéo - přehradního charakteru (nové (P))
Z.X166	Z - Zeleň - ochranná a izolační	CP - celéo - přehradního charakteru (nové (P))
Z.X167	Z - Zeleň - ochranná a izolační	CP - celéo - přehradního charakteru (nové (P))
Z.X168	Z - Zeleň - ochranná a izolační	CP - celéo - přehradního charakteru (nové (P))
Z.X169	Z - Zeleň - ochranná a izolační	CP - celéo - přehradního charakteru (nové (P))
Z.X170	Z - Zeleň - ochranná a izolační	CP - celéo - přehradního charakteru (nové (P))
Z.X171	Z - Zeleň - ochranná a izolační	CP - celéo - přehradního charakteru (nové (P))
Z.X172	Z - Zeleň - ochranná a izolační	CP - celéo - přehradního charakteru (nové (P))
Z.X173	Z - Zeleň - ochranná a izolační	CP - celéo - přehradního charakteru (nové (P))
P.X1	Z - Zeleň - ochranná a izolační	CP - celéo - přehradního charakteru (nové (P))
P.X2	Z - Zeleň - ochranná a izolační	CP - celéo - přehradního charakteru (nové (P))
P.X3	Z - Zeleň - ochranná a izolační	CP - celéo - přehradního charakteru (nové (P))

PLOCHY S ROZDÍLNÝM ZPŮSOBEM VYUŽITÍ

PLOCHY V ÚZEMÍ	PLOCHY V ÚZEMÍ	ORGÁNY V ÚZEMÍ	
PLOCHY BYDLENÍ	BI	BI	BYDLENÍ INDIVIDUÁLNÍ
	BV	BV	BYDLENÍ VENKOVSKÉ
	BH	BH	BYDLENÍ HROMADNÉ
PLOCHY REKREACE	RI	RI	REKREACE INDIVIDUÁLNÍ
	RH	RH	REKREACE HROMADNÁ
	RL	RL	REKREACE LIŠNÁ
PLOCHY OBČANSKÉHO VYBAVENÍ	OV	OV/OM	OBČANSKÉ VYBAVENÍ VEŘEJNÉ
	OK		OBČANSKÉ VYBAVENÍ KOMERČNÍ
	OS	OS/OH	OBČANSKÉ VYBAVENÍ - SPORT
	OH		OBČANSKÉ VYBAVENÍ - HŘBITOVY
	OX	OX	OBČANSKÉ VYBAVENÍ OSTATNÍ
PLOCHY SMÍŠENÉ OBYTNÉ	SC	SC/SK	SMÍŠENÉ OBYTNÉ CENTRÁLNÍ
	SM	SM	SMÍŠENÉ OBYTNÉ MĚSTSKÉ
	SV	SV	SMÍŠENÉ OBYTNÉ VENKOVSKÉ
PLOCHY DOPRAVNÍ INFRASTRUKTURY	DS, DS 1, DS 2	DS/DZ	DOPRAVA SILNIČNÍ
	DX	Z.DX	DOPRAVA DRÁŽNÍ
PLOCHY TECHNICKÉ INFRASTRUKTURY	TI	TI	TECHNICKÁ INFRASTRUKTURA VŘEJNÁ
PLOCHY VÝROBY A SKLADOVÁNÍ	VL	VL	VÝROBA LEHKÁ
	VD	VD	VÝROBA DROBNÁ A ŘEMESLNÁ
	VZ	VZ/VZ 2	VÝROBA ZEMĚDĚLSKÁ A LESNÍCKÁ
PLOCHY SMÍŠENÉ VÝROBNÍ	PU	PU	VÝROBA PROVOZOVNÍ VŘEDNÁ NA
			VÝROBA SKLADOVÁ A ZÁKLADNA
PLOCHY OSTATNÍ	ZV	ZV	ZELEŇ - PARKY A ZNÁMÉ ZAHRADNÍ PLOCHY
	ZS	ZS	ZELEŇ SÍDELNÍ SOUKROMÉ
	ZZ	ZZ	ZELEŇ - ZAHRADY A SADY
	ZO	ZO	ZELEŇ OCHRANNÁ A IZOLAČNÍ
	ZN	ZN	ZELEŇ KRAJINNÁ
PLOCHY VODNÍ A VODOHOSPODÁŘSKÉ	W	W	PLOCHY VODNÍ A VODOHOSPODÁŘSKÉ
PLOCHY ZEMĚDĚLSKÉ	AZ		ZEMĚDĚLSKÉ VŘEJNÉ
			ZEMĚDĚLSKÉ VŘEJNÉ
PLOCHY LESNÍ	LV		LESNÍ VŘEJNÉ
PLOCHY PŘÍRODNÍ	NP		PŘÍRODNÍ VŘEJNÉ
PLOCHY SMÍŠENÉ NEZASTAVĚNÉHO ÚZEMÍ	MX	MX	SMÍŠENÉ NEZASTAVĚNÉHO ÚZEMÍ VŘEJNÉ
	MX-k	MX-k	SMÍŠENÉ NEZASTAVĚNÉHO ÚZEMÍ - SOUSEDNÍ VYUŽITÍ

KONCEPCE HISTORICKÝCH A